

Gebäudeenergieberatung

Klaus Fischer

Gebäudeenergieberater HWK

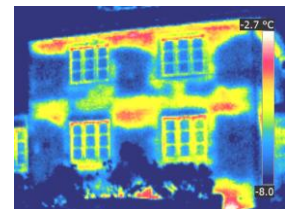

Energieberatung - Energieausweise - Thermografie - KfW-Anträge

Auftrag für einen „Verbrauchsorientierten Energieausweis“ Erfassungsbogen

Gebäudeenergieberatung
Klaus Fischer
Gartenweg 6
23911 Harmsdorf

Auftraggeber:

| | |
|------------|-------|
| Firma: | _____ |
| Name: | _____ |
| Straße: | _____ |
| PLZ / Ort: | _____ |
| Telefon: | _____ |
| E-Mail: | _____ |

Gebäudedaten:

| | |
|--|-------|
| Straße: | _____ |
| PLZ / Ort: | _____ |
| Wohnfläche nach DIN (m ²): | _____ |
| davon mittelfristiger Leerstand: | _____ |
| Anzahl der Wohnungen / Wohneinheiten: | _____ |
| Nutzfläche des Gebäudes (m ²): | _____ |

| | |
|-----------------------------|-------|
| Baujahr des Gebäudes: | _____ |
| Baujahr der Heizungsanlage: | _____ |

| | | | |
|-------------------|--|---------------------------|--|
| Freistehendes EFH | | Freistehendes 2-Fam.-Haus | |
| Reihenendhaus/DHH | | Reihenmittelhaus | |
| Mehrfamilienhaus | | Keller beheizt | |

Bauweise des Gebäudes: massiv Leichtbau (Holz)

| | |
|----------------------------------|--|
| Auftraggeber: | Anlass für die Ausstellung des Energieausweises (freiwillige Angaben): |
| Eigentümer Bevollmächtigter | Verkauf / Vermietung Modernisierung sonstiges |

Heizungsanlage:

Brennstoff / Einheit: Heizöl / Liter Gas/m³/kWh Strom / kWh sonstiges (z.B. Pellets) _____

| Heizenergieverbrauch der vergangenen 3 Jahre | Heizperiode 1 | Heizperiode 2 | Heizperiode 3 |
|--|---------------|---------------|---------------|
| Energieverbrauch | | | |
| davon Warmwasserbereitung (falls bekannt) | | | |

Heizperiode 1 von.....bis..... Heizperiode 2 von..... bis..... Heizperiode 3 von..... bis.....

Der o.g. Energiebedarf für die Warmwasserbereitung ist in den Verbrauchswerten **enthalten**.

Der o.g. Energiebedarf für die Warmwasserbereitung ist in den Verbrauchswerten **nicht enthalten**.

Bereits erfolgte wärmetechnische Modernisierung:

nachträgliche Dämmung an: Dach / Decke Jahr: _____ Dämmstoffdicke: _____

Außenwände Jahr: _____ Dämmstoffdicke: _____

Kellerdecke / Sohle Jahr: _____ Dämmstoffdicke: _____

Fenstererneuerung: Jahr: _____ U-Wert: _____ W/(m²K)

Erneuerung der Heizanlage Jahr: _____ mit Solar für Warmwasser Heizungsunterstützung

Ich möchte einen Energieausweis mit Bild ohne Bild

Bild liegt bei sende ich per E-Mail

Hiermit erteile ich den Auftrag zur Erstellung eines verbrauchsorientierten Energieausweises gem. EnEV 2014

Ich versichere alle Angaben nach bestem Wissen und Gewissen wahrheitsgemäß gemacht zu haben.

Preis: 59,50 € incl. MwSt und Versandkosten

Ort, Datum

Unterschrift

Klaus Fischer
Gartenweg 6
23911 Harmsdorf

Telefon

04541-89 89 20

Telefax

04541-89 89 21

E-Mail

info@energieberatung-fischer.de

Raiffeisenbank Südstormarn Mölln eG
IBAN: DE81 2006 9177 0033 0009 31
BIC: GENODEF1GRS